

STÁVAJÍCÍ POHLED SEVERNÍ, OBJEKT D, 5. NP

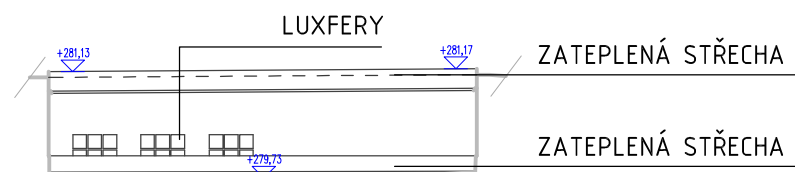

STÁVAJÍCÍ POHLED VÝCHODNÍ, OBJEKT D, 5. NP

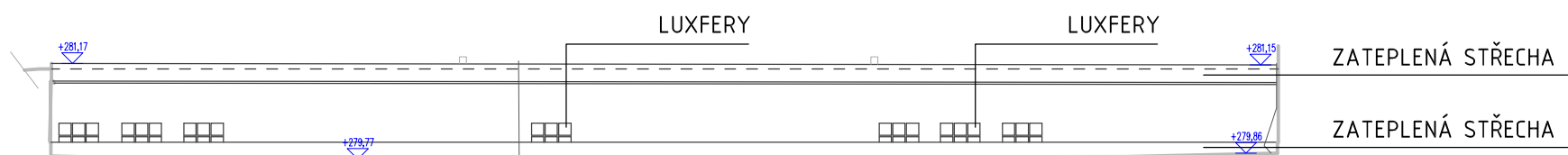

STÁVAJÍCÍ POHLED JIŽNÍ, OBJEKT D, 5. NP

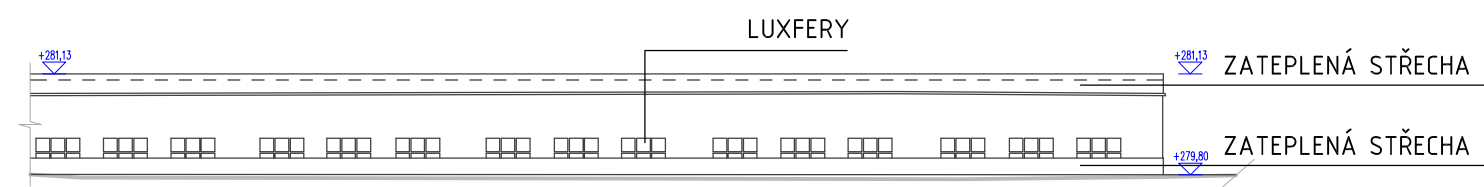

STÁVAJÍCÍ POHLED JIŽNÍ, OBJEKT D, 5. NP

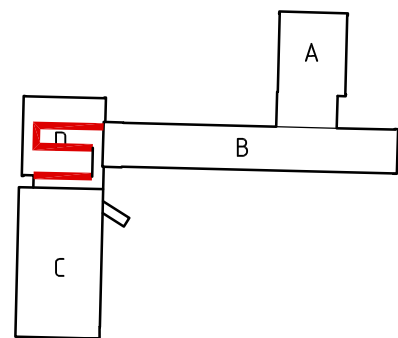

±0,000=272,000 m n. m.

TATO DOKUMENTACE JE NEPŘENOSNÁ. VEŠKERÁ AUTORSKÁ PRÁVA JSOU ZARUČENA.

| | | | |
|-----------|---|---|----------------|
| | ARCHDYNAMIC s.r.o. Na strži 290/10, 140 00 Praha 4-Krč +420 777 171 001 www.ARCHDYNAMIC.cz archdynamic@archdynamic.cz | ZODPOVĚDNÝ PROJEKTANT: Ing. arch. Martin Postupa ZPRACOVAL: Ing. arch. Lukáš Rus Ing. Róbert Volčko Ing. arch. Pavlína Bendová | PARÉ: |
| AKCE: | ZŠ FILOSOFSKÁ 1166/3, PRAHA 4 - ZATEPLENÍ OBJEKTU | | MĚŘÍTKO: 1:100 |
| ADRESA: | ZŠ FILOSOFSKÁ 1166/3, 142 00 PRAHA 4 | | DATUM: 09/2021 |
| INVESTOR: | MĚSTSKÁ ČÁST PRAHA 4, ANTALA STAŠKA 2059,80B, 140 46 PRAHA 4 | | VÝKRES ČÍSLO: |
| STUPEŇ: | DOKUMENTACE PRO PROVÁDĚNÍ STAVBY | | |
| ČÁST: | D.1.1. ARCHITEKTONICKO STAVEBNÍ ŘEŠENÍ | | |
| VÝKRES: | POHLED - OBJEKT D, 5. NP | | |

11